

MINISTERIO DE AGRICULTURA Y GANADERÍA
DIRECCIÓN GENERAL DE ORDENAMIENTO FORESTAL, CUENCAS Y RIEGO
DIVISIÓN DE CAMBIO CLIMÁTICO

Pedología de la República de El Salvador, C.A.



Ministerio de Agricultura
y Ganadería (MAG)



Soyapango, San Salvador, El Salvador, Marzo de 2013.

PEDOLOGÍA DE LA REPÚBLICA DE EL SALVADOR, C.A.

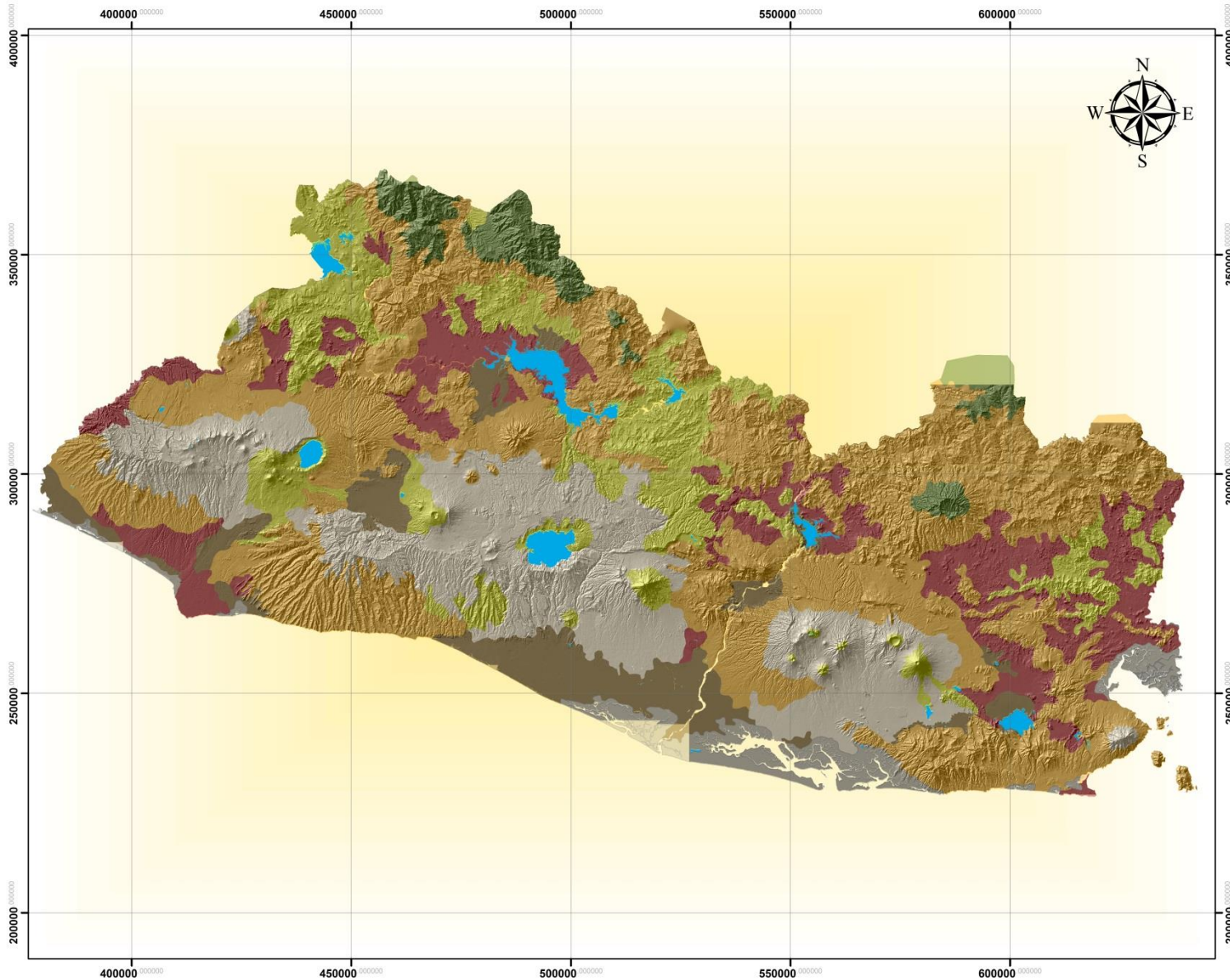

LEYENDA

	Cuerpos de agua
Pedología	
	ALUVIALES
	ANDISOLES
	GRUMOSOLES
	LATOSOLES ARCILLO ROJIZOS
	LATOSOLES ARCILLOSOS ACIDOS
	LITOSOLES
	REGOSOLES Y HALOMORFICOS

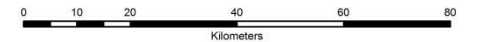

ESCALA: 1:872,691

PROYECCIÓN CONICA CONFORMAL DE LAMBERT
DATUM NORTEAMERICANO DE 1927

FUENTE:
MINISTERIO DE MEDIO AMBIENTE Y RECURSOS NATURALES (MARN)
CENTRO NACIONAL DE REGISTROS (CNR)

ELABORÓ MAPA:
ING. AGR. BERNARDO ROMERO
MINISTERIO DE AGRICULTURA Y GANADERÍA
DIRECCIÓN GENERAL DE ORDENAMIENTO FORESTAL, CUENCAS Y RIEGO

FECHA:
MARZO DE 2013



Cuadro 1. Distribución de superficie según pedología de la república de El Salvador. (Año 2002)

NOMBRE	ÁREA (HA)	DISTRIBUCIÓN (%)
Cuerpos de agua	54,467.61	2.58
Regosoles y Halomórficos	66,515.06	3.16
Latosoles Arcillosos Ácidos	81,996.87	3.89
Aluviales	140,427.75	6.66
Grumosoles	253,436.99	12.02
Litosoles	280,050.54	13.29
Andisoles	396,707.22	18.82
Latosoles Arcillo Rojizos	834,096.20	39.57
TOTAL	2107,698.24	100

FUENTE: Ministerio de Medio Ambiente y Recursos Naturales, 2002.

Gráfica 1. Distribución de superficie según pedología de la república de El Salvador. (Año 2002)

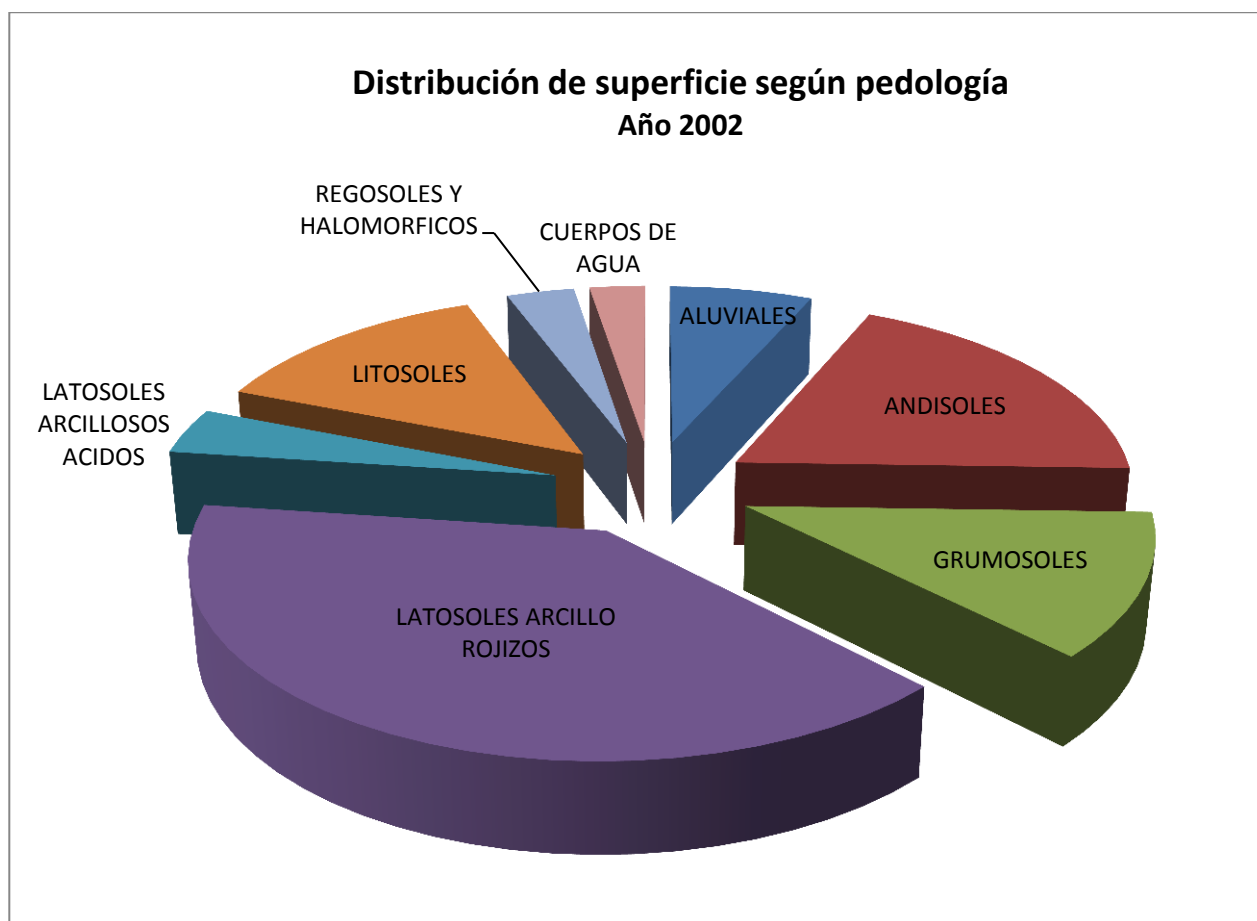

FUENTE: Ministerio de Medio Ambiente y Recursos Naturales, 2002.

Ministerio de Agricultura
y Ganadería (MAG)



Calle Antigua, a Cantón El Matazano, Soyapango, San Salvador, El Salvador, C.A.
Teléfono: (503)2202.8200; Fax: (503) 2534.9919
www.mag.gob.sv